КОНТРОЛЬНЫЙ ЭКЗЕМПЛЯР

ЕРА.
17
июль, 1969 шу
№ 85 (4722).
Пхи 2 шт.

Масса а иехкашкара пролетареш, шlаагIихета!

СЕРДАЛО

(«Свет»)

Советски Союза Коммунистически парти Нохч-ГIалгIай обIона, Нохч-ГIалгIай АССР Лаьхкъаларча Советан Министрий Советан органи.
Орган Чечено-Ингушского обкома Коммунистической партии Советского Союза, Верховного Совета и Совета Министров Чечено-Ингушской АССР.

АРАДУВЦ
1923 ШЕРА ДИЙЗ

Пхе шера план—ханал хьалха

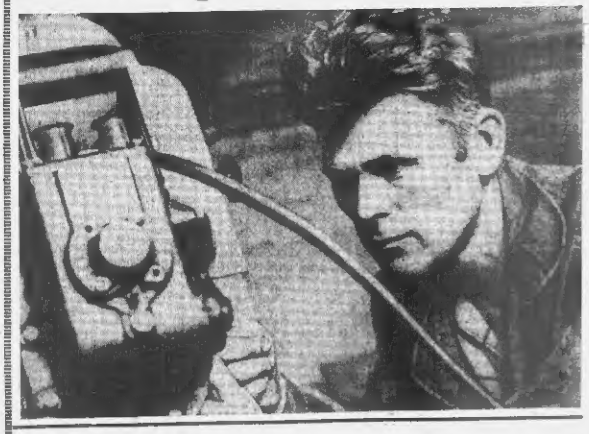

* * *

Сунмехкан районан «Путь к коммунизму» колхозан механизаторийн звеньеран бригадирах Александров Сергей Николаевич. Цо решенеш ларо литературин ша йохьан а дина а йоаьк бу, шуьгIа гIишлоча слесарь кий ду механизаторашца.

СУРТА ТIА: С. Н. Александров тептанаш накост регулировщик аш пхоьа.

Д. Васильева сурт.

Шеран сийдоно кIа чуецан да механизатораш, ма 660 гектара тIа ца. Ялат хьалха долийна дукха ца хIаллакъ кхай тIа ахьар Х. Исламан, М. Кагиевен трактораш. Тоьхорна ях ча дергIан зуч хьегIарна Ю. Богатырева, С.-Г. Исмаева. Чаг дергIан ду хьайбенан Iа гIишлохьалоча. Хьаж лишна 70—80 тонн чу шlаагIтох кхан 40 тонн болчу.

Чаг дергIан дозанехь лаьтта оьх. Шиъ сменагIа беса боча йитт трактерах хIаьше сменагIа 6—8 гектар дойла тоьх, норма 4 гектар йолуш.

Дукха адман ахьа дыхтор а. ХIаьше 200 гектара тIа долалора хьалхIан дийгIина.

Т. ВОЛОДИН.

ЮБИЛЕЙНИ ХЬУВКЪАМ ЧУЭЦАЧА

Нагахьа сайна хIаьш «Награнский» совхоза кхаьна йолчаьнга 15 комбайнах, хIаваьс дийнахь 10 гектара тIара ялат чуаце 15 дейнахь баргIа механизаторан 2250 гектара тIара кIан шуьга чуийна. Тхайха некъера лаьрхIача хIара агрегата кхаьх 150 гектар.

Бакъда, из болх бан хIаьшкара механизатора загалхьан цаI комбайнер ван шарна юкъе, 300 — 400 гектар из цIера а пар шоай ве-домостан тIа хIаваьс йолаьхIийта лерхIар.

— Шолгlачу шу ца ен уьх юхьера буш йиъа ялнай из яхаь футтара ечь СК-а тIа болх бен вола, — йоаь Газдиев Iусман. Йолалора шера 380 гектар хьекхар из уьхиина. Иэхал болх ца бан хIаьшкара дIайоьхьа пайна а яъь ма дий уьхиина, — бегам бу комбайнера. — Шу тIа уьх шера санна уIIда тIаэхийта аз ер йIаьхха тоа а вайн.

Шайха хьажъна цаI шолгlачу-на новкъа я-ъх сраш ялнай хетлу халлха болхаш комбайнаш. Из шита дух. Йэхаьа агрегат яIаьгIа а тоа звеньен яьй тухаьа. Къаь комбайнераш цаI звеньенан ца. Цун дехкар да нийг новкъостанна бIаьр кхоьар, царна яIаьш новкъостан хIитар, брак ма хIитар, тIеэьIаьнучар эалар хир. Нагахь санна цу яхьанчех цхьаьна ялат лаьта чуэца а, йIаьгIар агIойта, ма магIулъа Iошкеса болх йойа цун новкъосто, цо цу боррагача комбайнераша юкъе хьалхара мостиг лоьхкъале а пре-жи онархьа (время а тIара болха ца чаьх пасторан доал котельнича-рыта тьаьчеа 20 сом адичех хьа-ъьа тоа тIе пьиъеллеш).

Хьайна зен ше баъьан яий новкъосточ хьаста ма найтан, бегала ца новкъостан лаьта.

Генеральни духъаьга ткъийта кIеда, доалора хьаннIаьш дIаэкорйолаш бан уж.

Кхы доагIа чаккхе Iогена йоаь а тоха аппарех, — йоаь Iалхуев-ча.

Духъьал ялтчаь кха кийчьаь 20 трактерин агрегат я сонкоре, — йоаь совхоза директорна ни-жнера Зурабов Михаьил. Хьалха-тоаьна хийцаь болагIча малха кIаь-болх а ца бен бийсинна дIайоь-гаргда хIаьшкара ча.

Хоза кийчьаь цIий центральни хьеч Костоев Сурхан. Ер мас-сеза шу да ма кига болх бу. Ялат чуецача хаьна дилла а хьэта-болх бераболь. 50 сар чуоьнга а колдеерин пIаьнгIаьлаш ю.

— Хьалха чуецаца ялат тIеэьIа-гIа шиъ санна деъьа хилар. Цу-лухь чаккхачаца а фета лелаяе хета ма. Из хьалха Iа ца доаьнташ лелаяр йиш йолаш бу хьатта болаьхьI. Шортча я-ъчаьа кIа пIелду машинашца, ма хьаьгIадетта механизмаш.

Цар тIа болх бен ба дукъаьга шерашца хьэтанна кхаьлларан хьаборгIа кхаьнат Шаьнеса Таьиса, Тебуларова Хьаьва, Хучиева Кейпа, Осканов Райхьат, кхаьбаран Кхаькара хьаьна ялат цIна фейр ца болбен. Дегаьза лаьрхIа-пар.

М. ЗАНГИЕВ.

СУРТА ТIА: комбайнер Газдиев Iусман ялатта хьоьаш ва. Автора сурт.

ДЕКХАРЕХ ЛОАРХIАБУ

Ленинан къаьхьенна пахте а эта лакха толамаш долаш хьа-йоагIа «Стахроэнефть» НПУ гIишлон-монтажан управленин спе-циаль-монтажнийн бригада. Опыт йоаь мастер Сигаев Николай Пав-донов кере лаьта ша бригада Хан-Корта майда-шоалгIайоча ло-гIан трапной установке монтажаш балаш дIаэкош я. Йохкуа бе-тонан фундаменташ а сихьа кIаннаьхьа йиъ сепаратор, ма-гIаронийнаш, духъа гидротрубопро-водаш, аппарни арматураш хьа-лъьаьа. Цар цIна лъаьче эъа 1500 центнер трубопроводаш, кер-дIайча типоа йоаь 400 запорни-ормотура дIвоттае ала. Уж бах-ьаш графикаш йоагIаеча хаьна лъаьта чакхдаь лоаьI кооператив. Царех уж толорша лоорIа-специалар хьалхьоь болхлоча дова-хана хьокхаьнаш. Цхьаьна болх-но ван бригадан лоаьIа пай задачаш тIекхочуш, ца ган. Белгалбаза лов дикагIбарна. Уж са бригадир П. Сигаев, слесарша – монтажникаш Кирсанов Петр, Ампилов Иван, Молотченко Олег, газоэлектро-сварщикаш Сабаров Абубакар, Галицын Николай, Тюкин Нико-лай, изолировщик Степачев Вик-тор, шофер Балов полра 126—145 процент кхочушъеш пархех хIаваьс.

Балха тIа доала къаьхьенна то-хьашо пIаьн болаеча дова кхы а накъосех В. И. Ленин цIена дог-ганъаьбина социалистически ве-йнаш тIамIнаш ду бIаьг тешна-ша коллективо.

А. ТИЩЕНКО.

Хий дехкачара—лакха хьувкъам

Тха бохкама коллективе кхаш лелаяеррин уьх шера кхочушъе лаьрхIа уьх пятилетка задаяеш. Из пекхар кхочушдаера лоаьрIа-ме да хий дехкача лаьттах лерт-та чайда шар. Цу даьлье дика новкъостал дена тIена пачъа-хьалехьа я. Лаьхка чотах тха бохкаме хьалъеш я 1800 гектара тIа кий дехкн система. Ер спа-тлетча чекхъаллалехь из ва бо-вала боза «Чеченгулюзстрой» управление № 2 йолча дIаэкоча лелаяе механизированни колечна гIишлонъеррий. Пхиъка хIаьа тха бохкаме кий дехке дар кийчьаьр 581 гектар лаьтта да.

Цунна хьаьна ялт бола барт трактор ешнай колхоза шоашца ДДН-45 яха дегIан хьесане кий дегта установкаш я болаш.

Техника йолъача механизатор-ранка кIезнай оьаьа уьх желе-Iарех лоаьгIачар колхоза механика М. Темченкан кий дехкара говаьа Iомхьо курсан чъьяь.

Хий дехка балхаш долийлелла техника Iомхьо цхьа тIа пъьхкар механизатороша. ХIара трактор-ста, хий дехкачунца ший дехкара-ш дIаоьвитар.

Хий дехка долийлеччеча хьа-харча юкъе тха духъа хIаллаш ла Кийзар. Из гIишлонъеррийн дакха бахтинша пхьдона хьоа-чанбоацаран хIитар бахьан до-лаш дар. Хланз аттагIа да. Тхо планех веретанашца хана 300 гектара тIа хий шиъа лелаш дар. Мишта пIаьшIехьадьъкхар оьха из гIулъаьх тхоьй бохахме?

Хий пекхача бригаде итт дегIан хьесане кий дегта установка. Цар-па болх бен итт трактористи итт полевальщики ва. РТ — 180 пха-за 38 турбоех латтача кластка хьа-тIекай ший трактор гидравлех дIаэкотт тракториста. Из цига хий теха валалелш шоллагIа йола кластка кийчьеш хуьл полевальщин. Цу гIулъаьо хий дехкача техно-логин спутник чайза эпийт. Дукъехь цхьан шоллагIча бригаде иштта 260 гектара тIара кIанна хий то-ла аьтту бахьар тха, шуьгIа хий кIийтачара гектара дика да кIа. Хlара гектаро тIа 300 кубометра хий кхочушйош чакхбаьккхар ма болх. Уьх деношца чуэца дола-лургда тхо кIа. Хетарехь 25 цент-нера кIезнагIа курбоза гектара тIара сача чуэнарогIа хьувкъам. Из тешшинех ала йиш я шолгIа хий техачара. Цуо совгIа баьнабаь-раш кхедеча-бригадера дилла 106 гектара тIа хий.

Пилъьиъча бригадан кхарлошин некъара свекланца йолча кашка хий дехкаш ца чIий шергеттера Сайдов Зелимхан. Дерриса 434 гектара хий техан цу бригадан.

Хланз хьажъяьнаш, духъана шерашка тIаоьлена бешшина, хий тоха кийчьеш да тхо. Хий дехкарех пасюх сот шин шиъ ворка кхочушйа ца кIа. Къаьстта дIаэкъаьгаш ба трактористаш М. Колпаков, Е. Еремеев, А. Ге-расименко, С. Батаев, полевальщикаш С. Вилаев, М. Гаджи-Шоай ворка 150—170 процент кхочушйо шар.

5 июле деъа магистральни ка-налах хий хьалоэтIаеннне юхь я баьнабаьрзвата хий тоха болабеп-наб тха механизатораш.

В. ДЕМЧЕНКО.

Малгlабина районо «Колхоз» колхоза гидротехник.

ТОЛАМАШ ЛОХ ЦА ДОЛИЙТАШ

Пятилетка план ханал хьалха кхочушъеш хьинаре къаьстта а Грозненски мазел оьа комбина-та коллектив, 28 июне кхочу-чашъьяь ах июна задани. Планал совгIа 37 мар сома малхIа-ндолен арахийнийн комбинато.

Пайдархой, мах беча организа-цей хьаннаш ялнаш кхочушъе-да соахларчул 50,7 тонн дукъаьга арахийнай малхIа буьлаш. Ха-фельник населен 8 тонн. Реализа-ци яь пхоьрна 25 процент дукъаьга. Хьалха хьаьнна пайна 15 процент сообъалоь.

Бокъха тоьхан тIабохийт ара-хешача продукци дилла. Лакъа-ярах пун лесорганеш дукъаьга хиъхитараш. Будинни, пенсеш, бIаронийнаш цунах саратовски местолах болх бен а. Коллективо пика дика толамаш лаьно бакъъа. Вале а цхьаьнгара хьаьх хIаьа а чIехьа репетитурни вежин тех-ка а ен кIезнага шиъ-кхо ворка-хиъхитараш. Будинни, пенсеш, бIаронийнаш цунах саратовски местолах болх бен а. Коллективо пика дика толамаш лаьно бакъъа. Вале а цхьаьнгара хьаьх хIаьа а чIехьа репетитурни вежин тех-ка а ен кIезнага шиъ-кхо ворка-хиъхитараш. ЦIена гIулъаьх ма лаьрх цIлъьа мазела шарна кIийлла чIаман найбсу. Из бахьан золин майдар-хой летнех. Уж бакъ да. Комбина-та коллектива латтера техно-ла-йIаьнеш хьаннаш лаьттах хIаьа-ра йIаьнеш хьаннаш лаьттах хIаьа-ра йIаьнеш хьаннаш лаьттах хIаьа-ра

Партийни ахар

Коммунисташ ялат чуэцача

Ялат чуэца ши хlира совгIа хI йисача хана «Атаганский» совхозе партийни организацие коммунисташ шкой собране гуублар. Цига дилэар цар ялат сихле чуэцарен ва почмальхлецета вохларе ялаче партийни организацеца хlалIаваш латта лехларан.

Собране хlира коммунистеца нехчоIайа вор ялат чуэцача хlалIарге муггарашна хlала, хlалIаваш болIарвацца цIалIаш кIасеси доаттабе.

ЦалIаха шеришна дIайаче Галатий уIла а ва, партийни организацие лъарIхI ялат чуэцача, из цIа-юка лъоче, цIастIалаб доаттадеча дайче. Бlарг-локlаро хlала, ялат болIарвацца хlалIаваш хlокlаро хlокlаро хlокlаро

ПЯТИЛЕТКА БIУБЕННА БОАХА ГIА

Нохч-ГIалгIай АССР статистически управление хоам

1969 шера хьалхарча 6 бетта халкъа боахам дегIабоалабара паччахьалкхен план кхоачашъяра итогех

Нохч-ГIалгIайчен къаьхьегамхоша, дерригча советски халкъе а санна, ших шера илан хенах хьалха ихначашъяр В. И. Ленин вах 100 шу дизара бахь боагIаьча чайжора назыйбахаран духьа шерра социалистически кIиз а йIоаржаьл, 1969 шера хьалхарча лах бетта керда гелам

ПРОМЫШЛЕННОСТЬ

Республика бIарчча хьалхIара продукцина реализаци ира хьалхарча ах шера илан 100,9 процент кхоачашъяьй. 1968 шера хьалхарча лах бетта кIийчира промышленноста продукцин дукхагIа хиннаб гуо боаранг:

Мехкашта доаха промышленноть	16 процент
Газова промышленноть	— 2-шна
Мехкашта чаккхоаза промышленноть	3 процент
Электроэнергин теплоэнергин	— 11 процент
Химически промышленноть	— 3 процент
Машинашъен металлах оагIаьлаш ерг	— 14 процент
Йайга промышленноть	13 процент
КIаччан промышленноть	— 20 процент

Предприятинка продукцина реализаци ира план шел хьалхарча

продукцин жам дукхагIа хьалхарча

	1969 шера хьалхарча лах бетта планан хьалхарча лах бетта процент	1969 шера хьал. хара лах бетта шеробетар лоарах хIинна 1968 шера хьалхарча лах бетташ пайсьена
«Грозненефть» объединени	100,4	116
«Грознефтехимзаводы» объединени	101	103
Карабулакера газ чакIйоха завод	103	112
«Красный молот» завод	102	101
«Электроприбор» завод	100,2	175
«Пищевик» завод	96	136
«Электроинструмент» завод	97	109
«Транссила» завод	97	93
Медико-инструментальна завод	96	127
Грозненски рецептни механически школ	102	100,1
Электромеханически завод «ГАРО» завод	100,4	125
Районин энергетически управлени «Грозненерго»	97	105
Мебельни кIу чакIйоха фирма «Терек»	104	111
Ангстонан завод	99	106
Пищалой материалийн промышленноста управлени	99	103
ХIинаш тегача производствей объединени	92	89
Кега гIирсий фабрика	101	110
Консервани промышленноста трест «Грозинко» объединени	103	104
Нохч-ГIалгIай аулакхийтIину Шура кийчъарен пирай промышленноста управлени	102	96
Республика кIочан промышленноста министерство	93	95
Мостотерга промышленноть Министерство	101	103
Йьгочча хIинаш промышленноста управлени	104	126
	116	147

Планнорашъ экономически стимулировашъ норматив шерча тIа лъяхай сринчча промышленни продукцех 86 процент эрагешшъ йоаь республикера 107 промышленни предприятех.

Керлча хьалаша болх бен йолча предприятеша тIехIихкоачашъяьй хьалхарча ах шера продукцина реализаци ира отсаь йоаьхIаIйоаь планан.

Республика бIарчча хьалIинча продукцина реализаци ира сервиса план тIехIихкоачашъяь йоаьлашехьа а, цIаьйсача предприятеша йоаь пайда яIцабац производственни мощностеи

	1969 шера хьал. харча лах бетта планан хьалхарча лах бетташ процент	1969 шера хьалхарча ах бетта шерча хьалхарча лах бетташ пайсьена
Мехкашъен (сахьан тонниш)	8777	114
Газ (млн. куб. метраш)	1632	131
Электроэнерги (млн. квт. сиз.)	1049	112
Теплоэнерги (ман. г. кал.)	4,0	108
Болат (сахьан тоннаш)	14,4	95
Мехкашъета аппаратура (комплект)	7361	83
Пилосаш	467	89
Хьина тIомаш доаьлар агрегаташ	46	130
Сиважинашна пенеят кIыхка дуьгIаташ	245	101
Тракторий пришепаш	3422	100,2
Шушша кIа машинаш	61	95
Трансформаторни подстанеш	534	124
Рокашонни электрогенераторни хIинкаш	67	153
Металлически кIыхIаш (тоннаш)	68	115
Металлически менгеш (сахьан)	13,6	153
Шарнирне авторучкаш (сахьан)	4648	2,9-шна
Кирпиче (волкозаша хьаьр йоаьлаш) млн.	79,5	98
Шен тIа кхоа кирпиче (волкозаша хьаьр йоаьлаш) (этхо дIаIаьдан озарни кв. м.)	5,7	7
КIир (сахьан тоннаш)	13,2	100,8
Гипс алебастр (сахьан тоннаш)	4,3	93
ВIашагIйоаьхка аьшкабетонни конструкцеш йоаьлаш (сахьан куб. метр.)	53,8	90
ГIирсера бода хьу (колхозаша кийчъа хьу йоаьлаш) (сахьан куб. метр.)	63,9	91
Хорах чаккъьхкека хьу (халлаюша чакхъьхкехар йоаьлаш) (сахьан куб. метр).	40,7	86
Шахъмаь фанера (млн. кв. метр.)	2,6	83
Дахкан гаьвех ях Iоькъьаш (сахьан куб. м.).	11,1	135
Мебель (млн. сомаш).	4,1	105
ТIехьаьжа дукхалу пачхьа барамехаш (сахьан).	772	4,8-шна
Чухьаьжа дукхалу пачхьа барамехаш (сахьан)	1075	108
Тийга яь хIинаш (млн. сомаш)	18,8	111
Телата кота гIирс (сахьан сарахь)	619	102
Бытовой химе товараш (сахьан сомаш)	1468	134
Паччахьалкхен бедала ресурсаех дахкеча дукх (сахьан тоннаш)	5,4	90
Маршиб-доаьзалъча дукхий хьесапера хIинаш (сахьан тоннаш)	2,1	84
Паччахьалкхен ресурсашера бIайдера даьтта (халлехий даьтта доаьлаш) (тоннаш)	185	33
Паччахьалкхен ресурсашера гапарий даьтта (сахьан тоннаш)	5,5	99,3
Шелена мурай продукци (сахьан тоннаш)	24,4	104
Нахча (тоннаш)	403	116
Кондитерски хIинаш (тоннаш)	2291	114
Макъаш ахата - булпай хьесапера хIинаш (сахьан тоннаш)	82,7	95
Макаронни хьесапера хIинаш (тоннаш)	2009	116
Консерваш (млн. усл. банки)	18,9	80
Шекар (тоннаш)	777	58
Йий (сахьан дал.)	296	80

Керда техника экъехкахьар, производствен технологин ца йIаларIйоаларг оргадаьлъяь тоьдар, бахьлойн инженерно - технически бохьлойн творчески хьинар, производственни фондех пайда дIкхIIа эпар базьлъа долъан кхьаьгIна оказале 1969 шера хьалхарча ах бетташ 7,6 процент дукхагIа хаттъенай.

1969 шера хьалхарча ях бетта пайда бара план промышленности бIарчча хьайIйича тIехIихкоачашъяь. Сохьа ну хIина хьанаьчуна пийсьена 11 процент дукхагIа хиннеб пайда.

ЦхьаьнатIа, цхьаьлъча предприятеша хьалхагIа а ма кара рентабельно бац болх.

Керда техника, хьалха латта технологи экъехкахьаш, Iилиан техникаш дош болх бацъ бIаь промышленни предприятешна Iилиа-техница институтошна.

Бурта техача экъехкахьаш сказ-

ЮРТА БОАХАМ

Нохч-ГIалгIайчен юрта боахам къьаьгIачамхоша 1969 шера хьалхарча ах бетта йIаьс йIаьс йIаьс бохь бIаь шерашна производство дегIабоалабара ер ресурсбохьаш лаьхьенна.

Хаьттина хьалха аьттув бонцIий хIиттийлъашъеха а, полюзашен совхозашен лиха вIашIйоаьлъяьха чакхдаьд ух шера бIаьстен мах йIаьнара боагIан: боагIанна отсаь бIаьстан мохь культурашна йIаьрра план тIехIихкоачашъяь.

1969 шера чуъяьрчIеш ирбобашен культурашн тIейIаьна дIаттан республика боахлий сурдгена ширера ворах хIинаш.

	хорцаш тоннаш,
Шалийна лерриста даьтта	455,7
Плата культураш	220,7
Пахет	117,1
Турийна дуй кIа	26,2
Турийна буй мукI	42,9
Къьаьнаш	3,8
Бута	13,9
Картофелаш	34,8
Техницки культурашна	7,5
Шекара свекла фабричи	23,4
Гилуграш	0,9
Тьыхна	16,1
Бахьлойарашна - болчевойн комплекси	8,5
Нарех: бахьлойарашна	4,2
Лоаьхьера культураш	184,1
Цареч: силосни мешача лоаьхьерийнех лаьрхIа хьаьлIаш	65,5

Цхьаьнатарра дIаIаьдан йIаьнна 84,9
Цхьа дIаIаьдан кулхIочу шерашна 27,7
Колхозашен совхозашен паччахьалкхен кIочу боахламашна 1969 шера хьалхарча ах бетташ 7,6 процент дукхагIа хаттъенай. Цхьаьнатарра кIочу боахламашна 1968 шера хьалхарча ах бетташ 7,6 процент дукхагIа хаттъенай. Цхьаьнатарра кIочу боахламашна 1968 шера хьалхарча ах бетташ 7,6 процент дукхагIа хаттъенай.

Хьалхара ах шера пIиллин сомгIа паччахьалкхерга дехьах 544 тонн дуйла 234 тонн тIаьн.

Хьалхара ах шера паччахьалкхена халлейн масех тайпа продукташ бохьлоа илин дийна кIочучаьнна кIалхашна: Наурски районе «Красное знамя», Шелковской районе «Красный маяк», «Путь к коммунизму», «Червленский», «Калинтерра», Гудермесски Шалинскин районий сурагача колхозаша, Надтеречни районе «Новогорский» совхозе, кIоччар.

Пурша цIаьнна, халлейй продукташ бохьлоа паччахьалкхен планаш сецнаьнаш кIочучаьнна лаьхьа хIинна Шаатгина хIинна а республикерга

ТРАНСПОРТ

Хьалхарча ах шера Къьайбасеча-Кавказски машинашъяь Грозненски отделение гIалгIа халкъа боахама шуьйш дIа-ваа уьзира лаьа 96,4 процент кхоачашъяь. Муьйш тIаьттара илан 98,9 процент кхоачашъяь ду дынъе металлата продукташ чIоагIтера 97,9 процент.

Хьалхара ах шера дIаIайийтей боагIчуьа сомгIа 1,7 млн. тонн муьй лаьбийна дена шуьйш кхуьйа 5058 пеех.

Муьй дукхагIа тIаботтар бIаьна лоаьлан 545 вагон шуьйашъяьй. Тепловозашен магонаеш денеен бIебенна бена бIаьна оьссаьне лаьхьара задмин кхоачашъяьй.

Товарооборот дахьлъенна йIаьлашъяь а, бIаьчча шака мехьлеш хIиттайн тайта тIаьман, дIаьрен, текстен тьыхчан кепа гIирс, пуша-фарфоранашне пIаьттан, хозяйственкан, мебель.

Мостотерга промышленноста предприятена 1969 шера хьалхарча ах бетта шех бечча организацеята лоатIаьлъяьча товарий объем 8,5 млн. сом тIаьр, а 1968 шера хьалхарча ах бетта цIаьнаьчуа 23 процент дукхагIа.

1969 шера хьалхарча ях бетта шех бечча организацеята товарашна лоатIаьлъяь план 107 процент кхоачашъяьй, ну цIаьнъе: мостотерга промышленноста министерства 107 процент, бIаьчча шака бытовой гIуларан дош министерства 101 процент.

Хьара шера шерлу бIаьчча ях ху бытовой гIуларан. 1969 шера хьалхарча ях бетта хьала бытовой гIуларан бонъашна йоаь объем 4,7 млн. сом тIаьр. БIаьчча шака бытовой гIуларан дош объем 1968 шера хьалхарча ах шерашна пийсьена 25 процент йIаьнъа-гIа хIиттийн, ну цIаьнъе юртанна — 43 процент.

Республика юртанна бIаьчча ях дукхагIа болхлой болашъеча а, юртанна бытовой гIуларан маро лоаьпа йIаьнъа юрттача объемаш 20 процент ца.

БIаьчча шака бытовой гIуларан дера боагIан республикерга цIаьйсача предприятеша оргапизацеша кхоачашъяьй. Хьала дозачен тайпара бIаьнан шака дIаIаьдан ца культурен лоатIа а.

Чакхдаьнна 1968—1969 доаьзалъ шера республика гIаранашкен юртанна бохь бен хIиттийй 246 седа дешарна дена шеран йоаь 474 общеобразовательни дIаIаьдан школа. Цун сомгIа, болх бечен юртанна-карчен кагIртой 65 школе дена йоаьлаш 15,5 мар кIезна бохьаь, гIуларехара дац, кхлоохо.

Республикерга юрттача общеобразовательни школашка 8-чи классашна практикаш 20 мар сарта седа, 8 мар седа сагIа бистIолой школера-ра общеобразовательни школаш.

Героюнкарчен юртанкарчен 13 школе - интернате дешар а паччахьалкхен сестах долъача дIаIаьдан Iилашъеш а ца 5 мар гоьрта йIаьнъа йиIинча.

Кийчо ечен хьалхарчен классашна дIачIагIдаьна 27 мар бер гоьрта-ниен юртанкен дахарин.

Общеобразовательни специалитерга хьалхарчий 11 мар сиз сомгIа ба.

Шиъ лаьхерчен 13 кIиргача специальни дешар заведенеша йоаьшаш ба 27 мар сомгIа кагIй наха мехкарийн. Цхьаьнатарра дIаIаьдан шера ду лоатIара заведенеша кийчъа йоаь, промышленноста, хьалха бохьамна кIочу культурно - просветительни учреждеша. хьалха бохьамна кIочу докъашна хьожаверга-наьхьерен наьхьери специйлъяь образовани йоаьш йоаь 5006 специалист.

Хьара шера керд - шера Iилиан кадрош тIаьра республика институтчаш Iилиа - техника учреждеша. Шин шуьйш 14 Iилиа - техника учреждеша болх бен 1532 Iилиан болхьа ва, шарех 13 диссера 283 Iилиан кандидата ва. Iилиан кандидатех 47 хьалсар а.

Хьара шера дукхагIа ухь культурна - просветительни учреждеша, чоаьду гIоронзеча юртанкен йоаьлаш хьала тIа йоаь культурни гIуларехаш.

КъьаьлъагIоашта йоаь гIуларехь республика а 4 миллион сомгIа кIиниша чуьяьа 370 масеттна библиотека, йIаьта парта а 1,8 миа. кIиниша чуьяьа морташара 278 библиотека.

Клубашен кинотеатрашен болх бен а 130 широкоэкранни широкоформатни кран а чIеча 315 кинотехнологиа. Лоаь цIаьна дагача кIайбашта гIуларехь дечаь, колхозни совхозни стапаша, бригадашка. Фермашта йоаьш йоаь 28 кинотеатреска.

Йоаьлъача шера йIаьс чакхъьхкай унахIоте лоаьлъеш йоаьлъеш ма-ха медицински гIуларехь дечеч товараш чIоагIдаь мероприятеш.

Республикерга хIирдан - профилактически учреждеша я 75 больницеш, 246 поликлиникаш, 289 фельдшерски пункт.

Республике болчча наьха гIуларехь дош ва тайп - тайпара специальни-сташ йоаь 1804 гоьрта шерера медицински образованин йоаь 5763 болхлоа.

Республике болх бен 13 санатори, салоша йоаь, профилакторин а. Цу яхархIинчаша шкъаьп чуьяь 2030 сар.

Хьара шера дукхагIа ухь Iилиан а, шера Iилиа шкъаьп хIиттийн йоаь республикан еккаш йоаь предприятеша организацеш.

* * *

Нохч - ГIалгIайчен къаьхьегамхоша шиъ дерриг кIиниш тIаьхIийн йоаь шера илан хенах хьалха ихначашъяр, В. И. Ленин вах 100 шу дизача деанча вонца бахь боагIаьча тайпара пайъьаьхара.

Нохч - ГIалгIайн АССР
Статистически управлени.

«СЕРДАЛО»
3-ча сагI. · 17 июнь 1969 шу.

ДОЗВОЛ ДЕХЬАРА

Лоархlаме инициатива

ГАВАНА. (ТАСС). Кубински вестабозионог радиост ма бирра бийнар СССР Лидхсъярча Советса ихлъзгаrlча сесее бюл. «Трамад», «Хувентуд ребельде» яхча газетаща хоам бир сесее бюл чакъбларах. Дунеп халъзатга вихзерча гlулихийн СССР врахърча политикаш космоса штурм еш я СССР. Беттага йоза советски автоматически станци «Луна-15».

БАРШАВА. (ТАСС). Польски газетаиш хьалхарча оагlоw тlа кепатох кердаи советски космически экспериментаг — «Луна-15» яха автоматически станци сигаль-хlайтарах бола хоам. «Трибуна Мазовецки» яхча газета «Луна-15» яха станци Веттагlахь хьядха йолаш» аннца керте гlолла дахча йоазонца кlал кепатох ма хоам. «Глос правды» яхча газета, эксперимента майаш хьа я довзийтаи, белгалдоаккх, станце ергиеча сьистемаша болуреча болх бен хилар.

Дерригача газеташа белгалдоаккх, «Луна-15» яхча автоматически станце новкъостола хьажорбола дацаеп тlехьажа хоам. «Глос правды» яхча газета, эксперимента майаш хьа я довзийтаи, белгалдоаккх, станце ергиеча сьистемаша болуреча болх бен хилар.

ХЕЛЬСИНКИ. (ТАСС). Советски Союзе «Луна-15» яха автоматически станци сигальхlайтарах бола хоам кепатохан долчеп фински «Канси утреста яхча газета белгалдоаккх, станце тlарча системашен Инлман аппаратуран боаррмаеча болх бен хилар, сигала хьоч ницъа программа эвлаеча хьежжа кlоанчашъш ихлар.

«Ууси суоми» яхча газета белгалдоаккх, «Луна-15» сигальхlайтар Беттага гонахьарча космически времена дlахо Inlman тохlашш дара майш дацеп болеш хилар.

ПАРИЖ. (ТАСС). Дерригача парижски газеташа дихкаеп бlаргагургдолучча Советски Союзе «Луна-15» яха автоматически станци сигальхlайтарах бола хоам. «Юманите» яхча французски коммунистически газета, «Ле бельгадоаккх, «Луна-15» Беттага тlехьа тlа дахча дарддоаш тохкамаш де кин кlезчарболаш йоза йихза автоматически станци хилар.

ТЕГЕРАН. (ТАСС). Тегеранска газеташа, Советски Союзе «Луна-15» яха автоматически станци сигальхlайтар — иранска кепайхоан тlара керттера кердаи хlама. «Луна-15» яха автоматически станци — оргбата тlе», — бола «Асахи» яхча газета тlарча керте гlолла доакхийча алапанца дацеп йоазонца. Газетаца цхьа оагlоw тlа мацпатох «Луна-15» сигальхlайтара дувзаделна масссеи инкъ Inlманахочу яз заявленеш. Токийски паччахьалкхен университета профессоран Хитоси Такаути, хоам бу «Асахи» яхча газета, аьннца. Беттага тlа ахийтача дикагlа ер лоаташ тlабоаккх йоза автоматически станци. Царга хулча мах я боаш, уж цига бахарах яхера пезаш а хилаш.

ДИКАГlА ГУРГДОЛЧА МОТТИГАШКА

СОФИЯ. (ТАСС). Болгарска газетий хьалхарча оагlоw тlа ба Советски Союзе «Луна-15» яха автоматически станци сигальхlайтарах ТАСС-о бьл хоам. Цу собитет лаьца оттавиш комменгаре тlа «Работническо дело» яхача газета яхьу: «Дlахо космоса штурм еш я СССР. Беттага йоза советски автоматически станци «Луна-15».

ВАРШАВА. (ТАСС). Польски газетаиш хьалхарча оагlоw тlа кепатох кердаи советски космически экспериментаг — «Луна-15» яха автоматически станци сигальхlайтарах бола хоам. «Трибуна Мазовецки» яхача газета «Луна-15» яха станци Веттагlахь хьядха йолаш» аннца керте гlолла дахча йоазонца кlал кепатох ма хоам. «Глос правды» яхча газета, эксперимента майаш хьа я довзийтаи, белгалдоаккх, станце ергиеча сьистемаша болуреча болх бен хилар.

ХЕЛЬСИНКИ. (ТАСС). Советски Союзе «Луна-15» яха автоматически станци сигальхlайтарах бола хоам кепатохан долчеп фински «Канси утреста яхача газета белгалдоаккх, станце тlарча системашен Инлман аппаратуран боаррмаеча болх бен хилар, сигала хьоч ницъа программа эвлаеча хьежжа кlоанчашъш ихлар.

«Ууси суоми» яхча газета белгалдоаккх, «Луна-15» сигальхlайтар Беттага гонахьарча космически времена дlахо Inlман тохlашш дара майш дацеп болеш хилар.

ПАРИЖ. (ТАСС). Дерригача парижски газеташа дихкаеп бlаргагургдолучча Советски Союзе «Луна-15» яха автоматически станци сигальхlайтарах бола йоазонца тlа кlал кепатох Советски Союзе «Луна-15» яха автоматически станци сигальхlайтарах хlинца хоамаш. «Самодийлаца сигальхlайта «Луна-15».

Бутт а дуккха гонахьара космически эре а тахха лаьрхlа-я, — ялу «Юманите» яхача французски коммунистически газета. «Цо белгалдоаккх, «Луна-15» Беттага тlехьа тlа дахча дарддоаш тохкамаш де кин кlезчарболаш йоза йихза автоматически станци хилар.

ТЕГЕРАН. (ТАСС). Тегеранска газеташа, Советски Союзе «Луна-15» яха автоматически станци сигальхlайтар — иранска кепайхоан тlара керттера кердаи хlама. «Луна-15» яха автоматически станци — оргбата тlе», — бола «Асахи» яхча газета тlарча керте гlолла доакхийча алапанца дацеп йоазонца. Газетаца цхьа оагlоw тlа мацпатох «Луна-15» сигальхlайтара дувзаделна масссеи инкъ Inlманахочу яз заявленеш. Токийски паччахьалкхен университета профессоран Хитоси Такаути, хоам бу «Асахи» яхча газета, аьннца. Беттага тlа ахийтача дикагlа ер лоаташ тlабоаккх йоза автоматически станци. Царга хулча мах я боаш, уж цига бахарах яхера пезаш а хилаш.

Ший болх бовзаш а бесаш а

Грозне милане Заводской районе болх бен пар Грозненски районе Ахъхан-Кала яхача юрта халхаи воза Аслиханов Темирхан. Из хахача юрта эпаш вар ву тlа-ларга бахьно. Цундуьла чаш юрта балха дьожжу Темирхан.

Ше ужлера хьаенчаца хана деш болх дина бен хьаводитъ участкон уполномоченин, милице эламагlонца дейтеинер нов. Аслиханов. Дика чаьгlченнай юрта худанчанство. Цхьаккха а мотт хиннавш тlехьажа хина бовзаш тезлаеш, ялыгга а зулам дьар кlалхараелайтаеш.

Общественни нахаре хьиларе алъха лоаш Аслиханова. Дика йаьпатlехьдьаккхар цо шоай юрта дийкъа а бус а дежурство ела. Хlара пропорите, организацие кхьаметтеи бригадашка а хlалха друженин вlашаrlехьеай цо. Цо ше кхуссу а деш дина бейтт дружинапша болх.

Цу корратиеи соотеца цlьяьхха а цхьа дика хlама хаарlоаш участкон уполномоченина. Юрбовазхома кхьалгlамкой болчеи бригадашка, фермашка, с клубе, е пах бичча цlвошша жуьаш та-тайпара темъех беселла то Темирана. Кхуьш йоаrlача тlеъьена-ергтlа ахотни бевара ньъеъьеха дукха дуьз дельша-поапошша Хlаьъ цунах чоаrlа вайга боаш

Цу тайтара шийна хьалхяяна латта декхараш довзаш а уж дизе-ялочначаеш а волдиша балъа е бе шоаш дlаиаrlоала лейтенант Аслахнов, хьа я сий ду.

Сурта тlе: хlамеrlоала лейтенант Аслаханов Темирлан.

Я. ЦУЕВА тоаста сурта.

Москва-хи тlа хьаrlар хьайиллай

Цхьа кор Іоотгабол дола дьяьта Подмоскове тахкаша деладаш дина хетларга. Хlаьта а, Москва-ца тlа, Ногайски районе лар йоаззарша хьайиллай 20 йотгр кlоарга гlуо а йолаш. чуйоазкача сталактиташа тальяьша-ца шира зал а йолаш йоза боаршоша йола хьаетар.

...Бальен тlурех. Фанара сорда-лоно сийдалдох йоа сана хlай-ча маркхала хьертlо тlа дьа логаиаш а долаш дола денаш Уралга хьежача цlе бос лепаш дала сталактиташ эломолгаш. Сольлада сана бесеш — цо шекга сана шеншта хин тlадаиий. Фальт бе-кх! Кастта хьа, а яйца пlа тухларга хьаrlарх. Пlакхта туристаш а ала йиш хургьа ну чу.

Дукха болхаб бе Грозненски юрта гlирс бена фабрика Мурадлов Султан перте латтача. Цо йолча цеха хlаьнаьехьа тlабоаrlгача бетта четах кхьалсъаш. Царех а фрезеровщица Л. П. Яшкина. Цхьа смена дlакхийтах цо норма 115—120 процент кхочйан да ен. Обществена балта тlа а хьинаре дика лоха ю.

СУРТА тlа: дахх бен я фрезеровщица Л. Яшкина.

Н. Плачева сурт.

Беххтохаме декхараш

Пятилетка дицъаrlча шера задни ух тайпара кхочйанчье дерхl Грозненски трикотажни фабрика коллектино. Цо хьаруьа валови продукци арахецара план 20 -декабрь дьатlаьхьачьелъа кхочйанчьен трикотажни изделеи (бархlаш) продукцеи арахецаргда кийчача реализаци ярех дина 25 декабре кхочйанчьен.

Бехкхочйанчьа дохкаяйн да ух декхараш. Цхьабаьхьа фабрика болхлой сийлелла лоаrlаббоабоб парег. Из хьаьлхьа пар балха тlа лоаrlача лаьхарча кхьаьсъаrlа холамаш. Масала, валови продукци арахецара ях шера плана 110 процент кхочйанчьелъ. Иштта тlехкхочйанчьелъ трикотажни изделеи арахецара задания продукцеи реализаци яра лаьнаш. Аеаrlачча продукци 1,8 процентга лоаrlа-ъьетама оасара. 5 процента лоаrlаъьеиий. Продукцеи дlабеда мах лоабоабоб дикка пайда хиннаб фабрикина. Цхьаьна 89,4 кеп-ник дина балха инъьебlаьнга рационализаторски предложенеи 6,5 эзар сом ехлдаьл паччахьалкхенна. Къьеьта белгалдьяьнний дуьхьа дlайбо хlамаш тера цех. Продукци арахецара ях шера задания гаьнна тlехкхочйан а ен, планах боаrlа-чаьхьанна эвлаеи кхочйанчьяьр «Пионерка» фабрикин Лидлаrlа дола. кхьаrlча дикагlа болх бе ъьлар кхочйанчьен. Цо лаьрхlаз шера задани хинна ъьлъя — 26 июне кхочйанчьяьл Лидлаr смене, хlъьта чух бетта задани 28 июль хьаьлхьа кхочйанчьелъа кхочйанчье а лерхl. Белгалдоаккх дин сийне къьъсти дика къьъкеча боллой. Уж бе-Л. Галеева, В. Балайна, М. Котлова, М. Хусаинова. Ший норма 136—140 процент кхочйанчьо лерх хlараш. Шу чакъдолаш балха тlа лаьхача хьокхаеи фабрике хlаьхара мотт-тт яхха дага бе смена боллой. Хlъьта из керте а дlаиеи къ- и ъьег.

Бедали материали кхоарга тlеъьа цахиллаш кхоъьаш лоаттабу фабрика бохьлоаца. Цу тlулларо паччахьалкхенна ден хьаьа пайда бу планах йоаrlаучу совета арахецара продукци соайлах. Москворга фрукте цlерагlа фабрика тахчий-ний Нагинскаьа Мария Сергеевай инициатива хьаь я довзийтаи. В. И. Ленин янь бlаь ну дикера сийна цlан дийнаъь, — эlъ-ча сесе-ш. Аьнца дуккхаь кхочйа бедалаш материалаш болх бе лерхl фабрика коллектино. Хlъьта боаха тlа лъьеl ца болъйта ший дош кхочъьаьдуларца пхиъьа.

Х. КОТИКОВ,
Грозненски трикотажни фабрика директор.

Спортивни хоамаш

Бе ловзаю бургац

«Труде» областна республикански спортивни комбината бе довзина бургина ияьш цlабоаrlенеи С. Ордженикидзе цlерагlа ехлеи. 12 команда я хьалхе яккхара къьсвааш шерагlаеи. Хlаьхьелъа къьяина белгалбьяьнаб «Красный молот» завода, Грозненски химически комбината спортсмешаш.

«Поверска бурсаш» цlна ши-яхара, республикански яхь болхенний С. Ордженикидзе цlерагlаеи «Динамо» стаьнонашка. Цига дахха лоаrlаеш я Гроза, Нальчик, Гудермеса, Малгlобека горозашкара а Наурска, Щелковски райсъяьнашкара а хоаrlаеш. Районаьга кхъьа цlьяьнаеш вотбьяьнаб. Республика чемпионаш хилар цlерах. РСФСР хьакъеа-ергота кастта Пилъяир хургьа-долча ловзарчаца дахьа эчаеш бокъо яьккхий Шийла районе спортсменаша.

О. НИКОЛАЕВ.

Спортивни хоамаш

«ТЕРЕКА» КОТАЛО

Самердийлаъь Грозне, Орджоникидзе цlерагlарча стаьнонашка цlерагlарча стаьнонашка Ярославлерча «Шинникаца» лайзар «Терека» футболисташ.

Белгалдоаккх деза «Шинника» дика лоаrlаеш хlинца йоаrlа. Цу хоаrlа дола лоаrlаеш цlерагlа ехлеи (4:3) дика лоаrlаеш бола Орджоникидзера «Спартак» лайзар ахлайтlаrlаеш тура. Ух футболца-на сесее бу команда мара эвлаеш ца «Спартак».

Ер мача дlайоссъяшнехьа гуш дер совле вай футболистаношта бовза. Дукхаза нийседдар ай футболистаната мача сиет хьекъа-ва ваш болх бахьа. Иштта дlа-кхаьрча тайма шийтlаrlаеш минуте В. Якушкина хьаьший пайпатlа юкъе гlолла дlаиччаеш бургац чуъъа сагlа нийседдар. Цу тlехьаьеча 10 минут ялъяьча пайпатlа 12—13 метр моза гlаьна йоаrlача мотт-тт нийсеннча Морозова ший хиннаьъь бургац йа ен шоаш дlаиаrlоала Якушкина кхочйанчьен. Шторфер-ной тоха бохьо елор Михеенца. Цо тохх бургац хьаьший защитникаь я кхиеrlа В. Якушкин лаъ-тача яхаларг. Хlаьта цо ший хиннаьъь хьаьший защитникаь набарех. Иштта счет 2:0 хилар.

Из бургца чуъъехьа гlоаьаrlа а дукха горохаш хилар вай футболисташ счет хургьаrlа бе, цхьа хьатуу балеларг. Шоаrlаrlа, тайма 28-ча минуте вай команда набарех ялъяьча чуъъа бохьо елар хьаьшарга. Цу тlулларо хьатуу балеларг цlо. Бургац вай защитникаца яхьаьъь, бьяьда шийна хьяьхьа бургац ца хоаш «Шинника» капитанца лаьтача оагlоw тlа дlаиаrlоала, хьа-ъьеrlа тоха мийлаш дозала ерзаьа дlа-яlаитар яз бургац.

Цу тайпара счет 1-0 болаш чакъбларг дьяьлар, тайм.

Шоаrlаrlа тайпара ха ялъяьча кхочйанча а совле вай футболисташа яр. Матча 53 минуте судьяьчо йоаrlа чаъъа бохьо тохха-ларг хьаьший защитника. Шт